

Carta tecnica regionale
scala 1:2.000

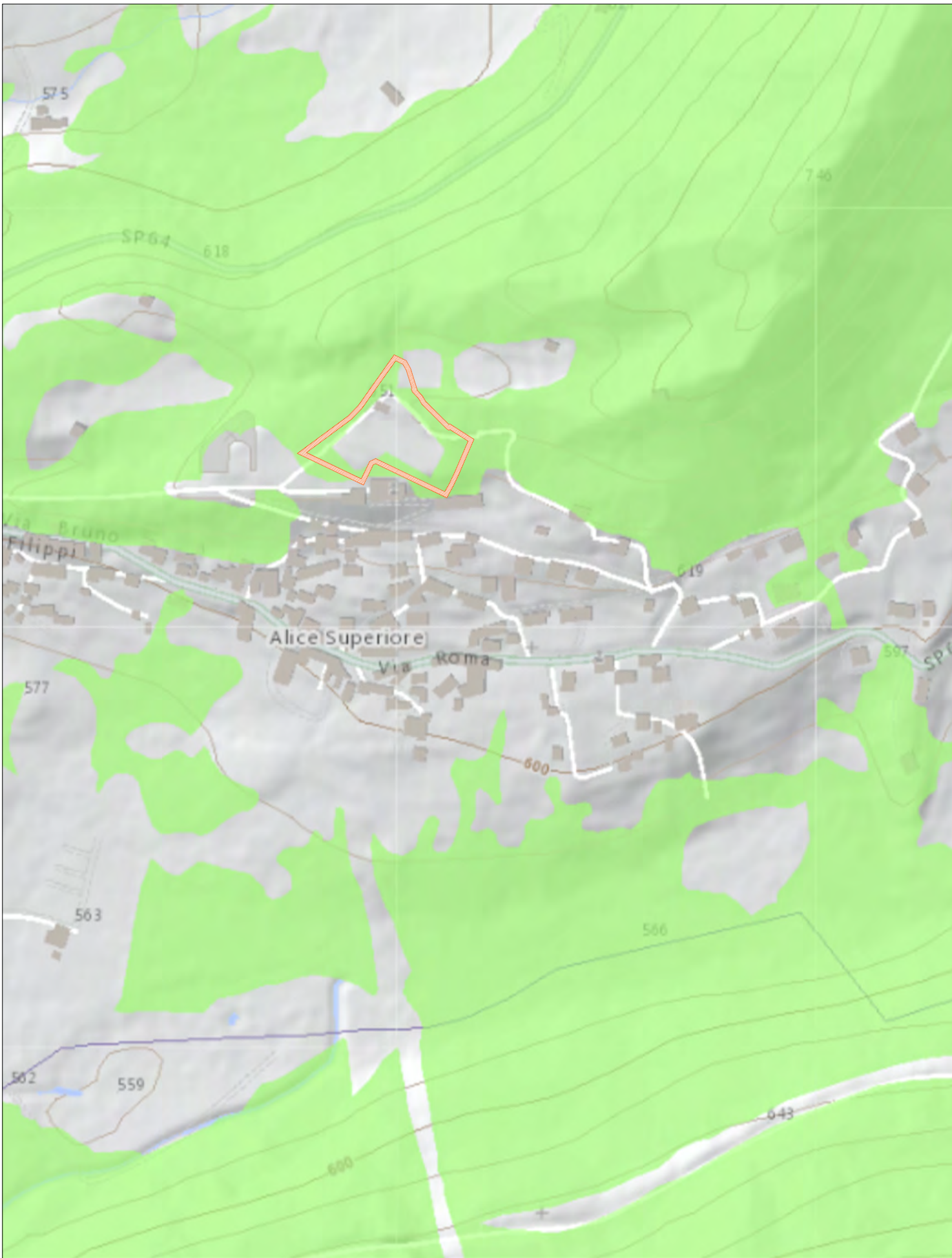

Estratto catastale
Comune di Val di Chy
Sezione A - Foglio 14 - Particella 644
scala 1:1.000



Piano Paesaggistico Regione Piemonte 2017
Tavola P2 - Beni Paesaggistici
La campitura verde identifica le aree soggette a vincolo ai sensi del D.M. 42/04, art.142, comma 1, lettera g) - I territori coperti da foreste e da boschi
scala 1:5.000



Piano Nazionale di
Ripresa e Resilienza



Regione Piemonte

Comune di Val di Chy (TO)

Intervento di manutenzione straordinaria con
efficientamento energetico impianti ex sportivi
comune di Val di Chy - Sez Alice Superiore
CUP G14J22000840006

Inquadramento territoriale

corografia - estratto catastale
estratto PRGI - fotografia aerea
1:1.000 - 1:2.000

Tav 2

Progetto Esecutivo
Luglio 2023

Committente
Comune di Val di Chy
Via Aosta, 7
10039 Val di Chy (TO)

Tecnico incaricato
Alessandro Salato
(Ingegnere)

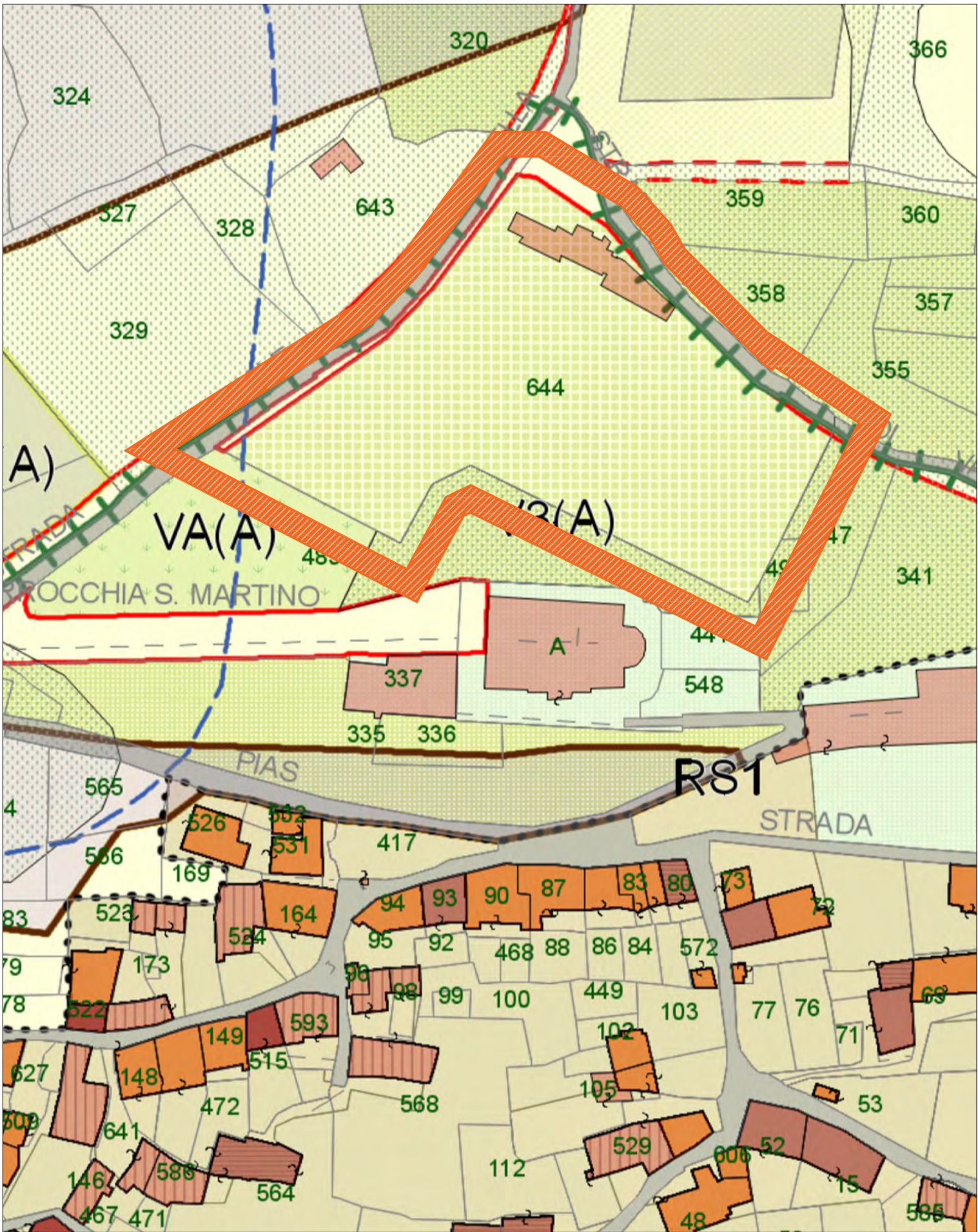

Estratto Piano Regolatore Generale Intercomunale
scala 1:1.000



Ripresa ortofotografica